



presents

Skin-care *Line*



Made in Italy



professional *Line*



Made in Italy

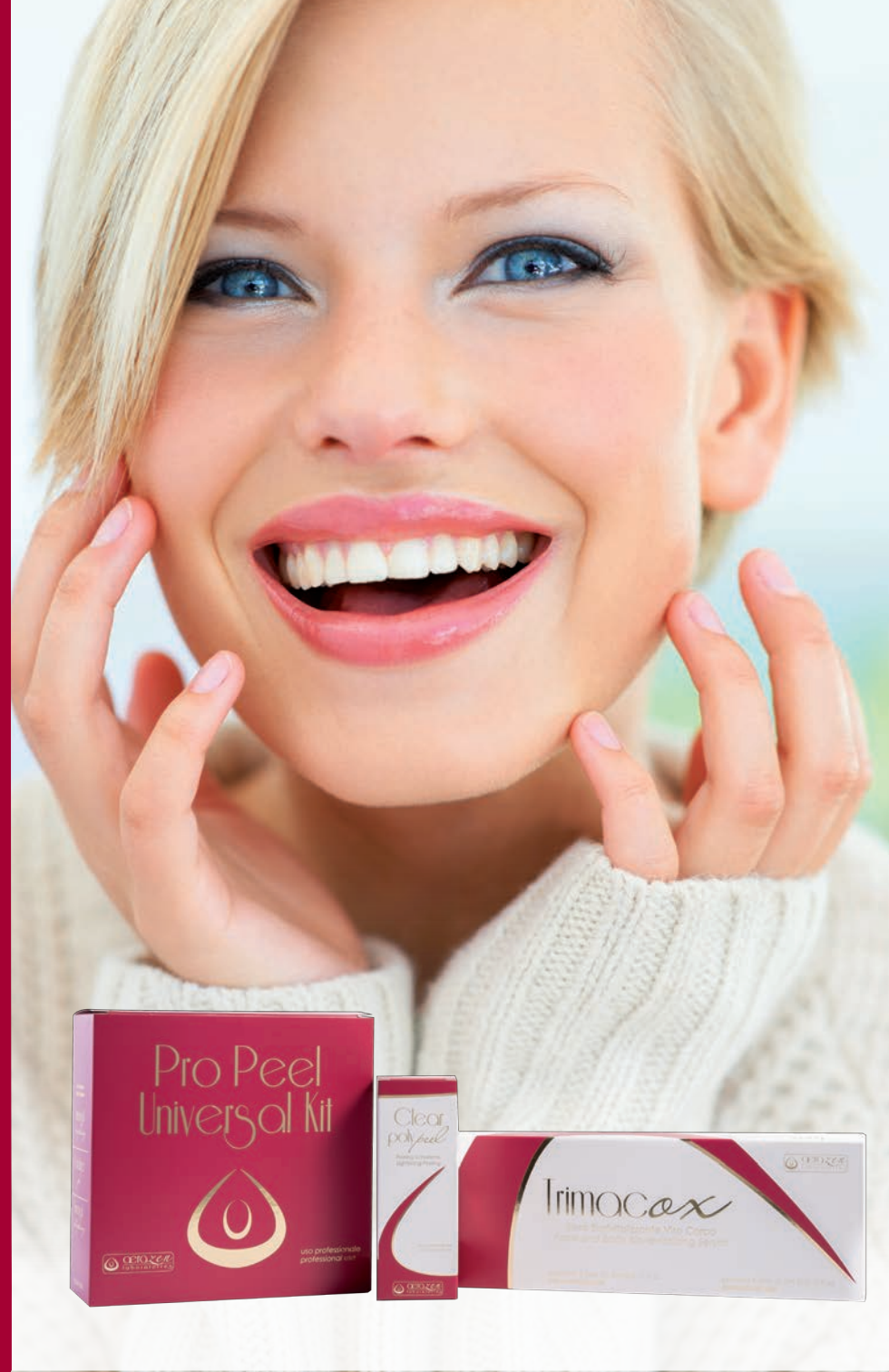

AeraZen Laboratoires è lieta di presentare l'innovativa linea professionale di Peelings chimici, sviluppata esclusivamente in Italia dal nostro esperto team di ingegneri, tecnici, chimici e professionisti che operano nel campo della medicina estetica.



Pro Peel Universal Kit

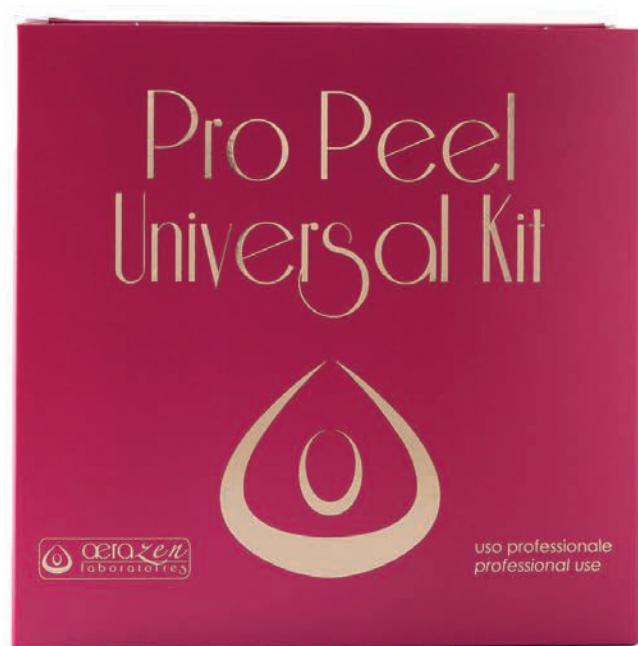

Universal pre peeling

Questa lozione è indicata per la preparazione della pelle al trattamento con qualsiasi tipo di peeling. La sua formulazione, nata dalla combinazione di tre dei più funzionali acidi, glicolico, mandelico e azelaico, con attività antibatteriche e cheratolitiche, permette una leggera esfoliazione, eliminando la cute secca e sfinita e portando alla luce cellule nuove. La sinergia dei tre acidi promuove il naturale turnover cellulare, che consente allo strato corneo di rinnovarsi lasciando la pelle più fresca, morbida e levigata, soprattutto donandole un aspetto sano.

Ingredienti:

- **Acido Glicolico:** Attività cheratolica, supporta la produzione di elastina e collagene

- **Acido Mandelico:** Una dei nutrienti migliori per la pelle, proprietà antibatteriche accelera il ricambio cellulare, rigenera elastina e collagene

- **Acido Azelaico:** Attività antibatterica, cheratolica, comedolitica, un buon antiossidante e eccellente depigmentante

Neutralizer gel

L'uso del gel Universal neutralizer, formulato con bicarbonato di sodio, va a tamponare le cariche negative formatesi dopo il peeling, bloccando l'azione dell'acido. Permette quindi di ripristinare i normali valori di pH e di attenuare i fenomeni irritativi causati dal trattamento esfoliante. Applicare il prodotto dopo la comparsa dell'eritema, lasciare agire per qualche minuto e tamponare con un panno umido, senza strofinare.

Ingredienti:

Aqua, Propylene Glycol, Sodium Bicarbonate, Hydroxyethylcellulose, Carbomer, Imidazolidinyurea Tetrasodium EDTA, Methylchloroisothiazolinone, methylisothiazolinone, magnesium chloride, magnesium nitrate.

Universal post peeling

Emulsione dalle molteplici proprietà, idratanti, lenitive, nutrienti e protettive. È stata studiata specificamente per pelli che hanno subito un trattamento esfoliante e che si presentano secche, disidratate e tendenti alla desquamazione. La presenza di oli vegetali emollienti e cicatrizzanti, burro di karité, vitamina A ed E, collagene, acido ialuronico, aloe vera e sostanze lenitive derivate da liquirizia e camomilla favoriscono il normale ripristino del film idrolipidico. Attraverso la stimolazione della rigenerazione cellulare, la crema universal post peel accelera la riparazione cutanea idratando e nutrendo la pelle in profondità, alleviando gli arrossamenti e proteggendo dalle aggressioni ambientali esterne, come il sole, grazie alla presenza di un filtro UV, fondamentale per garantire un corretto ripristino delle normali condizioni fisiologiche senza esporre la pelle ai potenziali danni causati dai raggi ultravioletti.

Ingredienti:

- **Olio di Rosa Mosqueta:** olio vegetale con proprietà profondamente curative, regeneranti e antiossidanti

- **Olio di Jojoba:** olio vegetale con azione nutriente, emolliente e sebo simile

- **Olio di Karité:** ha proprietà emollienti, curative, antinfiammatorie, rassodanti, idratanti e ristoratori della pelle. Ha anche capacità filtranti e protettive contro i danni del sole

- **18 acidi beta glicemici:** sostanze funzionali con alto potere anti-infiammatorio, anti-arrossamento e lenitivo

- **Alfabisabololo:** efficace lenitivo, inibitorio e calmante degli arrossamenti, manifesta anche azione depigmentante

- **Sodio Hyaluronato sol.0.8%:** nella matrice amorfa di un tessuto connettivo mantiene il grado d'idratazione, fermezza, plasticità e viscosità; anche capace di agire come sostanza di cementazione e molecola anti-shock così come efficiente lubrificante

- **Vitamina E:** è un antiossidante molto alto, aiuta a mantenere elasticità e idratazione della pelle rinforzando la sua membrana idrolipidica; riduce gli eritemi ed edemi prodotti dal sole

- **Vitamina A:** protegge la pelle, pelli cadenti e membrane mucose, promuovendo lo sviluppo proprio e la differenziazione cellulare

- **Aloe EG:** è lenitivo, curante, tonificante, anti-infiammatorio, emolliente, rinfrescante, idratante, protettivo dei tessuti e con proprietà regeneranti. Esercita anche azione anti-infiammatoria.

- **Collagene Marino:** ha proprietà modellanti, idratanti e protettive; assicura una crescita significativa di idratazione, elasticità e volume della pelle

- **Ocyl methoxycinnamate:** schermo solare

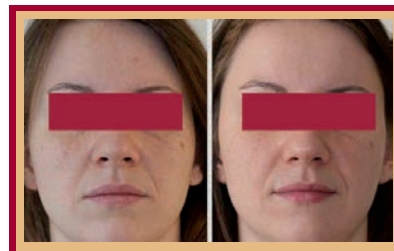

riduzione delle rughe



miglioramento di cicatrici da acne

Trimacox

Face and Body Bio-revitalizing Serum



• **Perossido d'idrogeno:** in formulazione cosmetica può essere usato al di sopra del 4% senza controindicazioni e restrizioni. Ha potere sbiancante ed è stato usato in peeling bio-revitalizzanti con effetti collaterali minori e meno aggressivi rispetto ad un classico peeling fatto con acido Tricloroacetico (TCA). Il perossido d'idrogeno modula il TCA, rimuove l'aggressività dell'acido nelle parti esterne della pelle, tenendolo comunque nel derma in superficie, effettuando un'attività di rinnovo, stimola la produzione di collagene, elastina e acido Hyaluronico. In aggiunta il perossido d'idrogeno svolge un'azione antibatterica collocandosi come trattamento eccellente per l'acne attiva, un miglioramento significativo è visto già nella prima seduta.

• **Acido Tricloroacetico:** è un acido forte, non tossico e ingrediente stabile usato in concentrazioni che vanno dal 10% al 40%, dai peeling superficiale fino allo strato dermico papillare o a anche nel reticolare profondo. La sua penetrazione è influenzata da numerose variabili, includendo il tipo di pelle, lo spessore, il metodo di applicazione, il numero di passaggi, la preparazione della pelle prima del peel, e per i quali molto importante è la valutazione corretta della pelle per applicare la più adatta concentrazione per il tipo di pelle e i suoi problemi. Ciò produce un'infiammazione molto chiara che si manifesta con rossore, gonfiore e produzione di siero che si asciuga formando delle croste. La pelle si rigenera entro i 10-15 giorni. È usata per il trattamento della decolorazione della pelle, rughe, photaging, cicatrici, con un aumento nel tono ed elasticità della pelle, ripristina l'apparenza di giovinezza, lucentezza e levigatezza della pelle.

• **Acido cogico:** appartenendo alla famiglia degli acidi idrossi, fino a pochi anni fa estratto dalla crusca di riso e seguendo attualmente la strada biotecnologica da specie di geni Aspergillus e Pennicillium. Vanta proprietà antiossidanti, antibatteriche e antimicotico, ma

La formulazione di questo nuovo peeling è innovativa, esso infatti può essere considerato un biorivitalizzante. La principale azione esfoliante è dovuta al TCA, che a differenza dei normali peeling più invasivi, i quali richiedono tempi di convalescenza molto lunghi con dolore, arrossamento, possibilità di macchie, agisce sugli strati più profondi del derma senza provocare irritazione superficiale. Questo è dovuto alla presenza dell'acqua ossigenata che neutralizza l'aggressività dell'acido sulla cute. Negli strati papillare e reticolare del derma viene stimolata l'attività dei fibroblasti favorendo la produzione di collagene, elastina e acido ialuronico. Tale funzione è rafforzata dalla presenza dell'acido mandelico, il quale contribuisce ad accelerare il naturale turn-over cellulare, mentre a livello superficiale in sinergia con l'acido cogico esercita una leggera azione esfoliante e di sbiancamento delle macchie cutanee. Con questo trattamento si avrà un ripristino dell'aspetto giovanile, della lucentezza e della levigatezza della pelle. Le sue caratteristiche di innocuità e facilità d'impiego, ne permettono l'applicazione anche sulla cute rilassata del seno. Inoltre, la presenza di ossigeno, con la sua azione antibatterica, ne fa un ottimo trattamento dell'acne in fase attiva.

specialmente proprietà sbiancanti; è usato per trattamenti topici soprattutto per eliminare macchie causate dal sole o per ridurre altri tipi di decolorazione della pelle come lentiggini, melasma, cloasma, lentiggini senili, occhiaie. In altre parole induce una repressione funzionale di tirosinasi sottraendo (chelazione) ioni di rame presenti negli enzimi. Reprime la produzione di melanina e attacca quelle che sono già formate, scolorisce e schiarisce le macchie. Anche adatto per trattamenti anti-aging per la sua azione esfoliante e idratante rigenera le cellule e sollecita il loro ricambio

• **Acido Mandelico:** è derivato da le madorle amare, appartiene alla categoria degli acidi aromatici alfa-idrossi. È uno dei migliori nutrienti della pelle e il suo uso in uno dei vantaggi principali è dovuto al suo alto grado di sicurezza su ogni tipo di pelle: La sua struttura molecolare, più larga dell'acido glicolico, e la sua bassa abilità di penetrazione lo rende più tollerabile e meno irritante. Ingrediente cosmetico prestigioso con proprietà antibatteriche agisce in maniera progressiva rimuovendo oscurità e pelle deteriorata, accelerando il rinnovamento cellulare e rigenerando elastina e collagene nel derma.

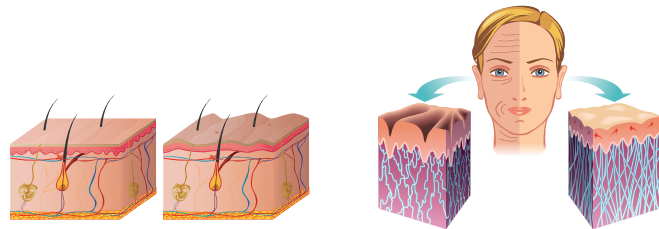

riduzione della rugosità, iperpigmentazione e ipertrofia della pelle

Clear polypeel

Lightening Peeling



- riduzione dello strato corneo
- aumento della circolazione distrettuale
- aumento dell'apporto nutritivo
- diminuzione dell'untuosità della pelle
- stimolazione dei fibroblasti dermici depressi
- produzione Ac. Jaluronico, Collagene ed Elastina
- potenziamento del turnover cellulare
- attività " antiaging " e schiarente

Il peeling Clear Polypeel è formulato in modo da creare una sinergia tra gli acidi miscelati facendo sì che ciascuna proprietà specifica possa interconnettersi in una rete di lavoro polifunzionale. Alle attività esfolianti e idratanti degli acidi glicolico e lattico sono state associate le azioni schiarenti e depigmentanti dell'acido malico e dell'acido cogico i quali, da un lato favoriscono il distacco delle cellule e l'eliminazione rapida dello strato superficiale pigmentato, dall'altro bloccano l'attività enzimatica della tirosinasi, inibendo la produzione della melanina, responsabile dell'imbrunimento della pelle e causa della formazione di macchie cutanee. L'azione schiarante è coadiuvata dall'acido azelaico, dall'acido salicilico e dall'acido cinnamico, che associano oltre all'azione cheratolitica anche quella antinfiammatoria e batteriostatica. Infine l'acido mandelico stimola la produzione di collagene ed elastina, determinando un graduale aumento del normale turnover cellulare, e risulta ben tollerato in quanto agisce sugli strati più superficiali della cute. Questo insieme di molecole crea un gradiente funzionale a partire dagli strati più profondi della pelle fino a quelli più superficiali dove, grazie alle sue attività schiarenti, idratanti, nutrienti e rigeneranti le donano un aspetto più luminoso, levigato e uniforme.

Ingredienti:

- **Acido Glicolico:** attività esfoliante e idratante
- **Acido Cogico:** Attività depigmentante, bloccando l'enzima Tirosinasi
- **Acido Salicilico:** Attività cheratolica e antibatterica
- **Acido Azelaico:** Attività Cheratolica, batteriostatica antinfiammatoria e antiossidante
- **Acido Mandelico:** Stimola la produzione del collagene ed elastina accelerando il ricambio cellulare
- **Acido Cinnamico:** Antisettico e rigenerante
- **Acido Malico:** Attività schiarante e cheratolica
- **Acido Lattico:** Attività epidermolitica e antisettica

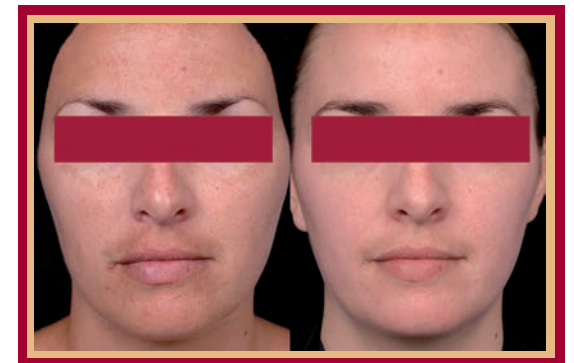

riduzione iperpigmentazione cutanea



in-home therapy *Line*



Made in Italy

in-home therapy *Line*



Strettamente legata ai trattamenti professionali, deve essere associata la avanzatissima linea domiciliare "Aera-Zen in-home therapy" dotata di prodotti all'avanguardia con nanotecnologie e sinergie di componenti che sono privi di eccipienti che potrebbero dare reazioni nella delicata fase del post peeling.



Made in Italy



Idrazen
Anti Aging Moisturizer



Peptyfill
Nano-tech HA + Peptides
Filler Cream



I trattamenti antiage prevedono l'uso di prodotti cosmetici, la cui azione è volta contro processi naturali che determinano e rendono visibili i segni del tempo che passa. Lo scopo delle creme è in genere quello di agire sulla pelle rendendola giovane all'aspetto e morbida al tocco. Da ciò è stata formulata idraerazen, i cui componenti contribuiscono in sinergia, agendo su diversi fronti, ad idratare e rinnovare la cute. L'idratazione della pelle e il turnover cellulare sono favoriti dalla presenza del fattore di idratazione cutaneo, che va ad integrare quello già presente naturalmente, dal sodio ialuronato, dall'aloè, dal collagene marino, dalla bava di lumaca, ingredienti emollienti e nutritivi, che nel derma sottostante vanno a stimolare e sostenere la produzione di elastina e collagene, responsabili del turgore e tonicità della cute. La ricetta è stata arricchita dalle vitamine E ed A, resveratrolo ed estratto di ribes, ottimi antiossidanti; gli studi su queste sostanze hanno dimostrato che la loro attività contro lo stress ossidativo causato dai radicali liberi è notevolmente aumentata quando lavorano in sinergia.

Ingredienti:

Estratto di ribes: le bacche di ribes sono note per il loro altissimo potere antiossidante.

Bava di lumaca: responsabile della rigenerazione dei tessuti, turnover epidermico e proliferazione dei cheratinociti; con capacità esfolianti e stimolante del collagene; potere antiossidante e cicatrizzante.

NMF acef: fattore cutaneo di idratazione, garantisce la massima efficienza della giusta umidificazione.

Collagene marino: proprietà filmogene, idratanti e protettive; svolgendo un'azione sostantivante in associazione con elastina ed altri mucopolisaccaridi; umettazione dei corneociti.

Sodio ialuronato sol. 0.8%: riduce il fenomeno dell'evaporazione e favorisce la fisiologica produzione di collagene; proprietà idratanti e nutrienti, emolliente e lenitivo, riempitivo anti-età e agevola la riparazione e cicatrizzazione dei tessuti.

Vitamina A: possiede proprietà dermoprotettive e rigeneranti; è un potente antiossidante e riduce l'invecchiamento precoce dei tessuti.

Vitamina E: ha un elevatissimo potere antiossidante.

Aloe E.G.: ha proprietà lenitiva, cicatrizzante, tonificante, anti-infiammatori, emolliente, rinfrescante, idratante, tessuto protettivo e rigenerante; esplica anche un'azione antiinfiammatoria.

Resveratrolo: è un efficace antiossidante, agisce sia come chelante che come radical scavenger; attività vasorilassante consente di migliorare il microcircolo che nutre la cute.

I cosmetici effetto filler sono formulati per colmare i solchi della pelle e donare compattezza al volto, riempiono le linee del viso e levigano la pelle, aiutando a mascherare i segni dell'età. Questa crema a base di acido ialuronico ha la funzione di rigenerare le cellule della pelle e reidratarla, attraverso le interazioni con l'acido retinoico che permette di aumentare la sintesi di collagene. Assimilabile a quello presente nel derma, è il collagene marino che aiuta quindi a donare turgore ed elasticità alla cute, trattenendo le perdite d'acqua e di conseguenza umettando i corneociti; esso insieme alla vitamina E, antiossidante per eccellenza, l'estratto di the verde, ricco di polifenoli, rafforzano il film idrolipidico e riducono le alterazioni della struttura di membrana. Arricchiscono questa formulazione il burro di karité, ottimo emolliente e il Collaxyl IS, promotore della guarigione delle ferite con la stimolazione della sintesi di proteine della matrice extracellulare.

Ingredienti:

Burro di karité: vanta proprietà emollienti, cicatrizzanti, antinfiammatorie, elasticizzanti, idratanti e ripitelizzanti. Inoltre possiede capacità filtranti e protettive nei confronti dei danni causati dal sole.

Sodio ialuronato sol. 0.8%: nella matrice amorfa di un tessuto connettivo si occupa di mantenerne il grado di idratazione, turgidità, plasticità e viscosità. È anche in grado di agire come sostanza cementante e come molecola anti-urto nonché come efficiente lubrificante.

Collagene marino: proprietà filmogene, idratanti e protettive, permette di assicurare un significativo aumento dell'idratazione cutanea e un aumento dell'elasticità e turgore della cute.

Estratto glicolico di the verde: spiccate proprietà antiossidanti e anti radicali liberi.

Vitamina A: protegge la pelle, gli annessi cutanei e le mucose, favorendo il corretto sviluppo e la differenziazione cellulare.

Vitamina E: ha un elevatissimo potere antiossidante, aiuta il mantenimento dell'elasticità cutanea e la sua idratazione rinforzando il film idrolipidico e permette di ridurre l'eritema e l'edema indotti dal sole.

Collaxyl IS: possiede eccezionali proprietà rigeneranti sulle cellule danneggiate, è in grado di promuovere fortemente la guarigione delle ferite, riducendo la formazione delle cicatrici.

DMAE polymask C

Lifting Mask
with Vitamin C and DMAE

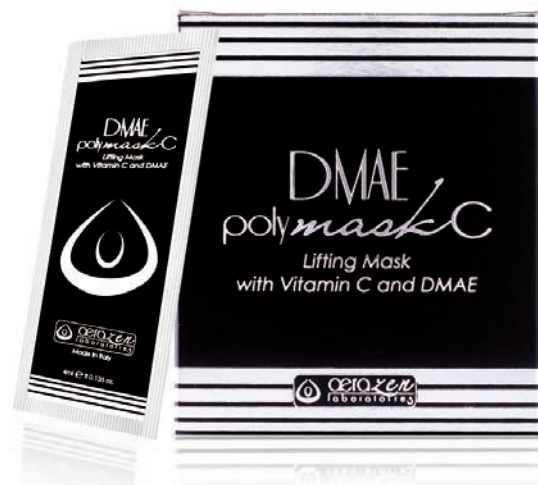

L'applicazione di ingredienti funzionali sbiancanti attraverso una maschera peel off, adatta a tutti i tipi di pelle, a base di alcol polivinilico permette di avere effetti immediati che tendono a stabilizzarsi in medio-lungo termine, consentito da un rilascio controllato e una migliore penetrazione delle sostanze attive. La formulazione con acido salicilico, buon esfoliante, che scioglie la cheratina e promuove il ricambio cellulare, associato a dimetilaminoetanol, che va a stabilizzare le membrane cellulari e riparare le proteine cross-linkate, e alla vitamina C potente antiossidante e co-fattore per il mantenimento della densità di collagene, la rende un ottimo prodotto schiarente. Ideale per contrastare le macchie cutanee, causate da fotoinvecchiamento, alterazioni ormonali, gravidanza, o disfunzioni di iperpigmentazioni in genere, grazie all'azione della vitamina C, inibitore della tirosinasi. Già dopo il primo trattamento la pelle assume un aspetto più fresco e giovanile con una migliore definizione dei tratti del viso e ripristino del tono muscolare.

Ingredients:

DMAE: stabilizza le membrane cellulari, inibisce e ripara le proteine cross-linkate, contrasta lo stress ossidativo.

Acido salicilico: è buon esfoliante e promotore del turnover cellulare; svolge azione batteriostatica, essiccante e lenitiva senza provocare fenomeni irritativi.

Acido ascorbico: è un potente antiossidante, agisce come co-fattore per la lisina e la prolina idrossilasi nel mantenere una densità ottimale del collagene; ha attività inibitrice nei confronti della sintesi tirosina.

Proacne AHA

Sebum-Balancing
Acne Cream



La crema pro acne AHA è stata studiata per ridurre tutti i sintomi generati dalle lesioni acneiche (prurito, rossore, comedoni, papule, pustole ecc.), ma soprattutto per agire alla radice del problema, per cercare di eradicare la causa scatenante, senza tralasciare il miglioramento dell'aspetto della cute, proteggendo ed idratando la pelle per un aspetto sano. I suoi ingredienti la rendono una crema dalle proprietà essenziali, risultando: dermopurificante e sebonormalizzante, rinfrescante e delicata, azioni esplicitate dall' Aloe e dal Tee Tree oil; esfoliante, stimolante la riepitelizzazione, riducente l'infiammazione e l'ipercheratizzazione del dotto del pilo sebaceo. Queste capacità frutto dell'interazione tra gli acidi, in primis il glicolico, combinato con quello malico, citrico e tartarico, i quali fanno in modo che gli strati superficiali spenti e sfiniti vengano eliminati e sostituiti da pelle nuova, mentre nel derma sottostante si produca collagene ed elastina. Molto importante è inoltre da evidenziare la presenza di estratti di frutti rossi, dai poteri antiossidanti e particolarmente indicati per pelli sensibili ed impure.

Ingredients:

Acido glicolico: consente di migliorarne l'aspetto della pelle contribuendo alla riduzione delle cicatrici da acne, rughe, iperpigmentazione. È inoltre utile come supporto per incrementare per la produzione di elastina e di collagene.

Tea tree oil: si rivela un ottimo antibatterico, un antibiotico naturale in caso di infezioni e infiammazioni.

Fruitletange AHA: è una miscela composta da diversi acidi ed estratti vegetali con proprietà esfolianti, idratanti e che vanno a stimolare il naturale turnover cellulare.

Aloe E.G.: ha proprietà lenitiva, cicatrizzante, tonificante, anti-infiammatori, emolliente, rinfrescante, idratante, tessuto protettivo e rigenerante; può stimolare la produzione di collagene; esplica anche un'azione antiinfiammatoria.

Spots

lightening cream
Skin Spots Cream



Trattamento quotidiano adatto a tutti i tipi di pelle, riduce visibilmente l'aspetto e la dimensione delle macchie causate dal sole, dall'età e dalle imperfezioni. La pelle apparirà più uniforme e dall'aspetto più giovane. La crema spot lightening agisce su due fronti, blocca la produzione di melanina e velocizza il ricambio cutaneo. Gli estratti naturali, di vite rossa e uva ursina, arricchiti con arbutina, riescono ad attenuare l'iperpigmentazione, agendo sugli enzimi che modulano la produzione di melanina, che ne regolano la decomposizione e lo smaltimento della stessa. L'azione esfoliante degli acidi, salicidico ed azelaico, antibatterici e cheratolitici, normalizza la crescita delle cellule dell'epidermide, combatte i radicali liberi e riduce l'infiammazione; queste sostanze sono quindi dei buoni schiarenti ma promuovendo il naturale turnover cellulare non vanno ad assottigliare la pelle. Il bisabololo, principale olio essenziale della camomilla, è un efficace lenitivo, inibente e calmante degli arrossamenti.

Ingredients:

Arbutina: agente sbiancante della pelle, inibitore della tirosinasi.

Acido salicilico: buon esfoliante e promotore del turnover cellulare; svolge azione batteriostatica, essiccante e lenitiva.

Acido azelaico: implicato nella sintesi degli androgeni; un ingrediente antibatterico, cheratolitico e comedolitico comedolitico; è un buon antiossidante; un ottimo depigmentante.

Whitelange L'Angelica miscela di estratti vegetali che svolgono una leggera esfoliazione ed hanno attività sbiancante e allo stesso tempo protettiva della pelle.

Alfabisabololo: Efficace come lenitivo, inibente e calmante degli arrossamenti di qualunque natura, esplica anche azione depigmentante.

Pefsaout

Anti Cellulite Body Cream



Un cosmetico dalla formulazione innovativa, che tratta in maniera mirata gli inestetismi della cellulite, causati da ritenzione idrica e cattiva circolazione periferica, e proprio su questi aspetti che si concentra l'azione della crema. Gli estratti di foglie giovani di betulla, rosmarino e salvia sostengono il sistema dei liquidi; i flavonoidi in essi contenuti, ricchi di vitamine, svolgono un'importante attività di rafforzamento delle parete dei capillari, prevenendone così la rottura. La sinergia di ingredienti quali la fosfatidilcolina, la carnitina e la caffeina invece va a ridurre i volumi delle cellule adipose: essi inducono una stimolazione degli enzimi che scindono i grassi nell'organismo, aumentano il metabolismo cellulare e riducono l'accumulo e l'ipertrofia degli adipociti; favoriscono la riattivazione del microcircolo e l'eliminazione dei liquidi in eccesso.

Ingredients:

Betulla E.G.: drena i liquidi localmente, grazie alla sua attività sui vasi capillari.

Rosmarino E.G.: possiede notevoli virtù toniche e disintossicanti, È utilizzato come cicatrizzante, vasodilatatore e stimolante periferico, riattiva la circolazione.

Salvia E.G.: azione tonico-stimolante viene sfruttata all'attivazione della microcircolazione periferica.

Carnitina: proprietà vaso protettici ed anti edematose in associazione a quelle lipolitiche.

Caffeina: proprietà lipolitiche ma notevole è anche la sua capacità di stimolare il drenaggio e la rimozione dei liquidi stagnanti (funzione antiedematosa).

Fosfatidilcolina: è in grado di solubilizzare i grassi, riducendo il volume delle cellule adipose che li contengono.

spf 50
sun protection
DMAE+Ha



Da un trattamento peeling di qualunque intensità, lo strato superficiale della cute ne esce aggredito, irritato e sicuramente indebolito.

E' necessario pertanto applicare, come conclusione del trattamento, un prodotto che abbia spiccate attitudini lenitive, nutrienti e protettive dalla esposizione alla radiazione solare che è particolarmente dannosa laddove l'epidermide ha subito azioni cheratolitiche ed esfolianti.

La formulazione prevede una sinergia tra sostanze lenitive (alfa bisabolo, vitamina E) nutrienti-idratanti (collagene, acido ialuronico) e antiossidanti (vitamina E, DMAE, estratto di the verde) che bilanciano lo stress indotto dal peeling chimico restituendo le normali difese cutanee.

In aggiunta un mix di filtri solari chimici di nuova generazione garantisce un elevato schermo protettivo SPF 50 dalla radiazione UVA e UVB preservando da una esposizione eccessiva ai raggi solari in condizioni di calo delle ordinarie barriere fisiologiche.

Ingredients:

DMAE: stabilizza le membrane cellulari, inibisce e ripara le proteine cross.

Alfa-bisabololo: il componente principale dell'olio essenziale di camomilla è caratterizzato in primo luogo dall'estrema tollerabilità cutanea. Efficace come lenitivo nei prodotti per bambini, nei dopobarba e nei doposole, in prodotti per le pelli infiammate, arrossate, affette da dermatite atopica e seborroica e irritazioni in generale. Inibente e calmante degli arrossamenti di qualunque natura, esplica anche azione depigmentante.

Vitamina E: la vitamina E o tocoferolo ha un elevatissimo potere antiossidante. Aiuta il mantenimento dell'elasticità cutanea e la sua idratazione rinforzando il film idrolipidico e permette di ridurre l'eritema e l'edema indotti dal sole.

Collagene marino: è una molecola con caratteristiche simili al collagene presente nelle cellule del derma, ricca in acidi grassi essenziali Omega 3, glicoproteine e amminoacidi, tra cui l'idrossiprolina, che gli conferiscono proprietà filmogene, idratanti e protettive.

Sodio ialuronato: l'acido ialuronico è estremamente idrosolubile e possiede la capacità di trattenere una quantità di acqua anche mille volte superiore al suo peso; i diversi pesi molecolari intervengono a un differente livello dell'epidermide garantendo un cospicuo apporto di acqua, riducendo così il fenomeno dell'evaporazione e favorendo la fisiologica produzione di collagene, proteina indispensabile ai tessuti per mantenere il turgore e l'elasticità tipici della giovinezza. Possiede quindi proprietà idratanti e nutrienti, emolliente e lenitivo, riempitivo anti-età e agevola la riparazione e cicatrizzazione dei tessuti.

Estratto glicolico di the verde: costituito principalmente da polifenoli, che gli conferiscono spiccate proprietà antiossidanti e anti radicali liberi, da teofillina, e da tannini che gli conferiscono proprietà dermopurificanti e astringenti.

Uvinul® Easy: miscela di filtri chimici solari che garantisce una protezione ad ampio spettro dalle radiazioni UVA e UVB con definizione certa del SPF (fattore di protezione solare) in funzione del dosaggio % in formula.

Whintim
Intimate
Lightening Cream



La crema whintim è stata appositamente formulata per schiarire le parti intime del corpo che presentano naturalmente una pigmentazione più scura. Questo è dovuto ad un maggior accumulo di melanina che può aumentare in seguito all'invecchiamento cutaneo, a cambiamenti ormonali o gravidanza nella donna. Grazie all'utilizzo di una speciale miscela composta da estratti vegetali, arbutina, acido salicilico e acido azelaico, whintim è in grado di schiarire la cute determinando un graduale sbiancamento delle zone trattate, conferendo alla pelle più sana, pulita e uniforme. Inoltre la presenza dell'alfa bisabololo, dall'azione lenitiva e calmante, permette di trattare queste zone più sensibili e delicate in modo sicuro ed efficace.

Ingredienti

Arbutina: è una sostanza naturale presente nell'uva ursina che blocca l'attività enzimatica della tirosinasi inibendo la produzione di melanina.

Acido salicilico viene estratto dalla pianta *Salix alba* (silice), possiede proprietà cheratolitiche e batteriostatiche.

Acido azelaico è una sostanza naturale prodotta dal lievito presente normalmente nella flora cutanea, svolge attività depigmentanti, cheratoplastiche e antinfiammatorie.

Whitelange Angelica: miscela di estratti vegetali ad azione esfoliante, sbiancante e protettiva.

Alfa-bisabololo: è un composto estratto dall'olio essenziale di camomilla con azione lenitiva, disarrossante e depigmentante.



Pelle Grassa ed Acneica

Trimacox + Clear poly peel

Trimacox e dopo 3 settimane Clear Polypeel seguiranno trattamenti soggettivi per almeno 6 sedute.

MATTINA

Idrazen

SERA

Proacne AHA + Idrazen

Invecchiamento

Trimacox

Per il primo mese 2 trattamenti di trimacox, dal secondo mese in poi un trattamento mensile per 4-5 mesi a discrezione del medico

MATTINA

DMAE poly mask C + Idrazen

SERA

Peptyfill + Idrazen

Macchie Cutanee

Trimacox + Clear poly peel

Trimacox e dopo 3 settimane Clear Polypeel seguiranno trattamenti soggettivi per almeno 6 sedute.

MATTINA

Spf 50 sun protection DMAE+Ha

SERA

Spots lightening cream + Idrazen

professional Line

in-home therapy Line

Macchie Intime

Whintim

Whintim

Cellulite

Pefout

Pefout

MATTINA

SERA



www.aerazenlab.it

Aerazen Lab S.r.l

Via Pietro Nenni 30 - 06073 Corciano (Pg) - Italy
info@aerazenlab.it - main export office: (+39) 3394957484